

AUCH (32000)
18, Rue d'Espagne
(2ème étage)

RDV au 06.88.33.16.27

BOULOGNE SUR GESSE
(31350)

Maison de la Santé

JEUDI
VENDREDI

MARDI

La réflexologie plantaire ne se substitue pas à la médecine conventionnelle ni à vos traitements en cours. Le réflexologue ne établit pas de diagnostic

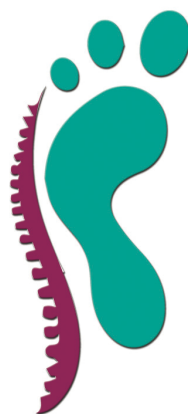

REFLEXOLOGIE Plantaire & Dorsale

RDV au 06.88.33.16.27

Sandrine Depeyris

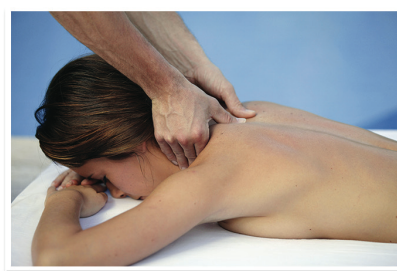

www.reflexologie-sandrine.com

REFLEXOLOGIE

Réflexologie Plantaire

Le pied est une représentation miniature du corps humain où chaque zone correspond à un organe ou une partie du corps

Déroulement d'une séance:

Par la stimulation des « points réflexes », le réflexologue:

- Dénoue et libère les tensions
- Rééquilibre les fonctions vitales
- Soulage certaines douleurs
- Aide à éliminer les toxines
- Améliore la circulation sanguine et lymphatique
- Libère les émotions négatives • Harmonise l'énergie
- Procure détente et relaxation profonde

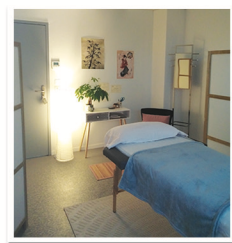

Réflexologie Dorsale

Le dos est le reflet de notre corps, de nos émotions. Il est le lieu où s'accumulent au fil des jours, les tensions, le stress, des blocages

Déroulement d'une séance:

Des stimulations sous formes de pressions, percussions et mouvements enveloppants sur l'ensemble du dos vont permettre de :

- Stimuler tous les organes
- Procurer une détente du corps et de l'esprit
- Libérer les émotions enfouies
- Dénouer les tensions du dos
- Favoriser le flux sanguin et énergétique
- Harmoniser les fonctions vitales
- Eliminer les toxines
- Evacuer le stress

Tarifs:

- Réflexologie Plantaire: **40€**
Durée 45 mn

- Réflexologie Dorsale : **40€**
Durée 45 mn